

# POLÍGONO

RECOGIDA DE RESIDUOS  
PUERTA A PUERTA

# VILLALONQUEJAR

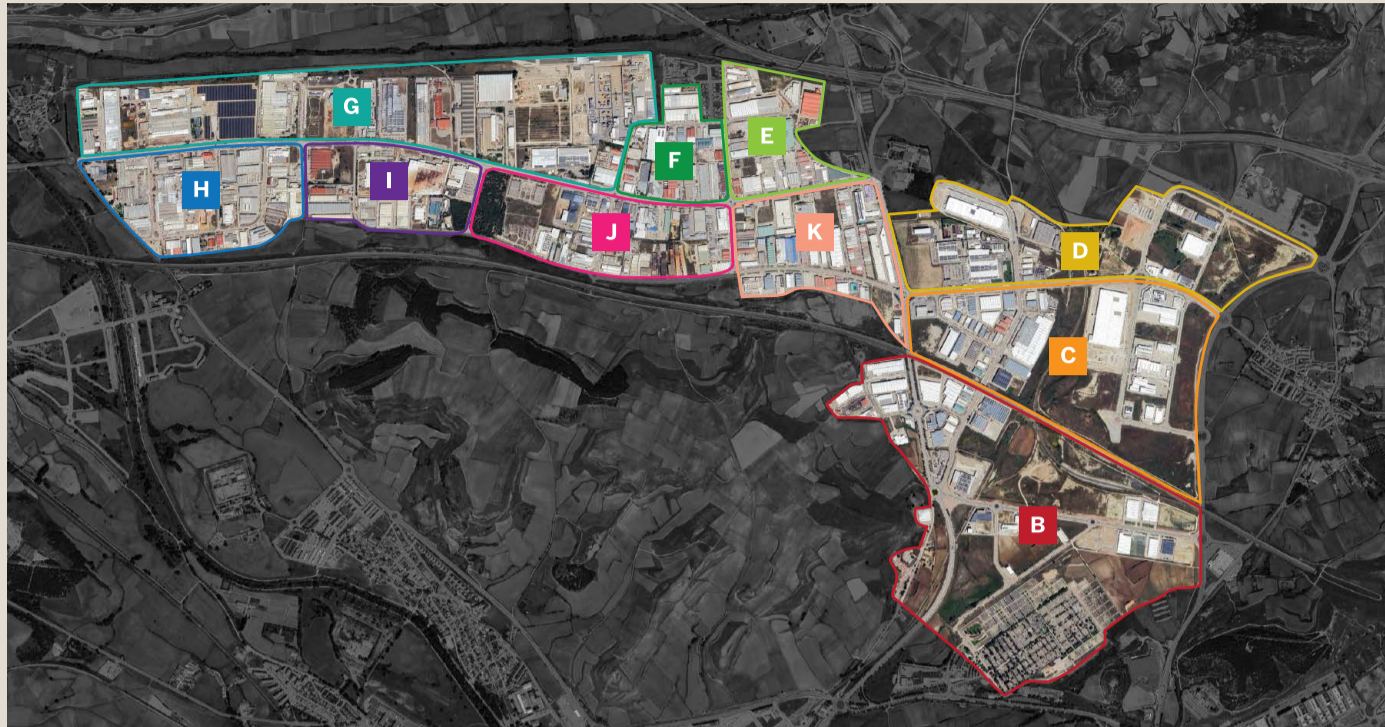

Comprueba en la tabla a qué hora aproximadamente tienes que sacar cada tipo de residuo en tu zona

(Revisa bien en el mapa en qué zona está ubicada tu empresa, porque una misma calle puede pertenecer a dos zonas diferentes y por tanto tener distintos horarios.)



<b>PAPEL Y CARTÓN</b> CONTENEDOR AZUL DE LUNES A SÁBADO	<b>ENVASES LIGEROS</b> CONTENEDOR AMARILLO MARTES, JUEVES Y SÁBADO	<b>RESTO</b> CONTENEDOR GRIS DE LUNES A SÁBADO	<b>ORGÁNICA</b> CONTENEDOR MARRÓN MARTES, JUEVES Y SÁBADO	<b>VIDRIO</b> CONTENEDOR VERDE LUNES Y JUEVES
---	--	--	---	---

ZONA	DIRECCIÓN	DESDE	HASTA	PAPEL Y CARTÓN	ENVASES LIGEROS	RESTO	ORGÁNICA	VIDRIO
<b>B</b>	Avda. de la Industria	Glorieta ctra. cementerio	C/ Merindad de Sotoescueva	<b>8:30</b>	<b>8:30</b>	<b>14:30</b>	<b>14:30</b>	<b>11:30</b>
	C/ Alfoz de Bricia	Avda. de la Industria	C/ Laredo					
	C/ de los Altos	C/ Alfoz de Bricia	C/ la Obispa					
	C/ la Obispa	Ctra. antigua del cementerio	C/ Alfoz de Bricia					
	C/ Merindad de Cuesta Urria	Avda. de la Industria	C/ Merindad de Sotoescueva					
<b>C</b>	Avda. de la Industria	Puente Ferroviario Avda. de la Industria	C/ Condado de Treviño	<b>9:00</b>	<b>9:00</b>	<b>15:00</b>	<b>15:00</b>	<b>11:45</b>
	C/ Condado de Treviño	Avda. de la Industria	C/ Laredo					
	C/ Merindad de Cuesta Urria	C/ Merindad de Sotoescueva	C/ Condado de Treviño					
	C/ Valle de Zamanzas	C/ Valle de Tobalina	C/ Laredo					
	C/ Valle de Tobalina	C/ Condado de Treviño	C/ Valle de Zamanzas					
	C/ Valle de Manzanedo	C/ Condado de Treviño	C/ Valle de Zamanzas					
<b>D</b>	Avda. de la Industria	C/ Condado de Treviño	BU 622	<b>9:30</b>	<b>9:30</b>	<b>15:30</b>	<b>15:30</b>	<b>12:00</b>
	C/ Condado de Treviño	Avda. de la Industria	C/ Laredo					
	C/ Merindad de Cuesta Urria	C/ Condado de Treviño	Hasta final de rotonda sin salida					
	C/ Valle de Tobalina	C/ Condado de Treviño	C/ Valle de Losa					
	C/ Valle de Losa	C/ Valle de Tobalina	C/ Laredo					
	C/ Valle de Manzanedo	C/ Condado de Treviño	C/ Valle de Losa					
<b>E</b>	C/ Merindad de Montija	C/ Valle de Mena	Ctra. Burgos	<b>10:20</b>	<b>10:20</b>	<b>16:00</b>	<b>16:00</b>	<b>12:15</b>
	C/ Valle de Mena	C/ Gregorio López Bravo	C/ la Corona					
	C/ Gregorio López Bravo	Avda. de la Industria	C/ Valle de Mena					
<b>F</b>	C/ Gregorio López Bravo	C/ Valle de Mena	C/ Merindad de Castilla la Vieja	<b>11:00</b>	<b>11:00</b>	<b>16:30</b>	<b>16:30</b>	<b>12:30</b>
	C/ Merindad de Montija	C/ Valle de Mena	C/ Merindad de Castilla la Vieja					
	C/ Valle de Mena	C/ Gregorio López Bravo	C/ Merindad de Sotoescueva					
	C/ Merindad de Castilla la Vieja	C/ Gregorio López Bravo	C/ Valle de Mena					
	C/ Coronela	C/ Merindad de Montija	C/ la Dovera					
	C/ Rompizales	C/ Coronela	C/ Melgueras					
<b>G</b>	C/ Gregorio López Bravo	C/ Merindad de Montija	C/ Valentín niño	<b>11:30</b>	<b>11:30</b>	<b>17:00</b>	<b>17:00</b>	<b>12:45</b>
	C/ Merindad de Ubierna	C/ Gregorio López Bravo	C/ Merindad de Ubierna					
<b>H</b>	C/ Gregorio López Bravo	C/ Montes de Oca	C/ Valentín niño	<b>12:00</b>	<b>12:00</b>	<b>17:30</b>	<b>17:30</b>	<b>13:00</b>
	C/ Valentín niño	C/ Gregorio López Bravo	C/ Montes de Oca					
	C/ Montes de Oca	C/ Valentín niño	C/ Gregorio López Bravo					
	C/ del Escudo	C/ Gregorio López Bravo	C/ Montes de Oca					
	C/ Montes Obarenes	C/ Gregorio López Bravo	C/ Montes de Oca					
<b>I</b>	C/ Condado de Treviño	C/ Gregorio López Bravo	C/ Merindad de Valdivielso	<b>12:30</b>	<b>12:30</b>	<b>18:30</b>	<b>18:30</b>	<b>13:15</b>
	C/ Gregorio López Bravo	C/ Merindad de Valdivielso	C/ Condado de Treviño					
	C/ Merindad de Valdivielso	C/ Gregorio López Bravo	C/ Condado de Treviño					
<b>J</b>	C/ Condado de Treviño	C/ Merindad de Valdivielso	C/ Valle de Mena	<b>13:00</b>	<b>13:00</b>	<b>19:00</b>	<b>19:00</b>	<b>13:30</b>
	C/ Gregorio López Bravo	C/ Valle de Mena	C/ Merindad de Valdivielso					
	C/ Valle de Mena	C/ Gregorio López Bravo	C/ Condado de Treviño					
	C/ Merindad de Castilla la Vieja	C/ Gregorio López Bravo	C/ Condado de Treviño					
<b>K</b>	C/ Condado de Treviño	Avda. de la Industria	C/ Valle de Mena	<b>13:30</b>	<b>13:30</b>	<b>19:30</b>	<b>19:30</b>	<b>13:45</b>
	C/ Gregorio López Bravo	C/ Valle de Mena	Avda. de la Industria					
	C/ Valle de Mena	C/ Gregorio López Bravo	C/ Condado de Treviño					
	Avda. de la Industria	C/ Condado de Treviño	C/ Gregorio López Bravo					

# ¿QUÉ RESIDUOS SE RECOGEN PUERTA A PUERTA?

## PAPEL Y CARTÓN



BOLSAS DE PAPEL

**SÍ**



PAPELERÍA DE OFICINA



CAJAS Y ENVASES DE CARTÓN

REVISTAS, PERIÓDICOS



**NO**



CON RESTOS DE PRODUCTO O COMIDA



CON PLÁSTICOS, FLEJES, ENVOLTORIOS...



CON PERCHAS, RELLENOS...

## VIDRIO

**SÍ**



BOTELLAS



TARROS



FRASCOS

**NO**



LOZA Y CERÁMICA



CORCHOS, CÁPSULAS Y TAPAS



CRISTALERÍA

## FRACCIÓN RESTO

**SÍ**



CÁPSULAS DE CAFÉ



CENIZA Y COLILLAS



TEXTILES SANITARIOS (tampones, compresas, toallitas)



RESTOS DE BARRIDOS

**CUALQUIER RESIDUO DOMÉSTICO QUE NO TENGA SU CONTENEDOR ESPECÍFICO**

**NO**

**RESIDUOS PROVENIENTES DE LA ACTIVIDAD INDUSTRIAL Y RESIDUOS PELIGROSOS (DEBEN SER ENTREGADOS A UN GESTOR AUTORIZADO)**

## MATERIA ORGÁNICA

**SÍ**



RESTOS DE JARDINERÍA



PALILLOS Y TAPONES DE CORCHO



RESTOS DE COMIDA



SERVILLETAS Y PAPEL DE COCINA USADO



POSOS DE CAFÉ E INFUSIONES

**NO**



TEXTILES SANITARIOS (tampones, compresas, toallitas, pañales)



RESTOS DE BARRIDOS



ACEITE USADO



CENIZA Y COLILLAS



CÁPSULAS DE CAFÉ

## ENVASES LIGEROS

**SÍ**



ENVASES DE PLÁSTICO



ENVASES METÁLICOS Y LATAS



BRIKS

**NO**



ENVASES O EMBALAJES INDUSTRIALES



OBJETOS DE PLÁSTICO QUE NO SEAN ENVASES



FLEJES, FILM DE RETRACTILAR Y RELLENOS



MATERIAL DE OFICINA

## ¿QUÉ HACER CON OTROS RESIDUOS?

### RESIDUOS ESPECIALES Y/O VOLUMINOSOS

(ordenadores, pilas, pantallas, teléfonos, cartuchos de impresora, fluorescentes, muebles...)



- En pequeña cantidad → **PUNTO LIMPIO FIJO**
- Cantidades elevadas o con origen en procesos industriales → **GESTOR AUTORIZADO**

## RECUERDA

**Este servicio NO RECOGE RESIDUOS INDUSTRIALES**  
Solo aquellos asimilables a domésticos

Si tienes cualquier duda sobre el servicio, quieres notificar alguna incidencia o necesitas cubos, adhesivos o folletos ponte en contacto:

**incidenciasburgos@urbaser.com**  
**Tel. 947 26 26 47**

Para más información, consulta nuestra web  
**www.burgosresponsablesostenible.com**



## ¿CÓMO SACAR EL CARTÓN?

- 1 Sácalo **a la puerta de tu empresa** sin interrumpir el paso.
- 2 **PLIÉGALO, APÍLALO y ÁTALO.**  
No amontones el papel y cartón de cualquier manera.
- 3 **No lo entregues embolsado, sucio, ni mezclado con otros residuos (rellenos, perchas, plásticos, flejes, restos de comida...).**
- 4 **No hagas paquetes de más de 15 kg.**
- 5 Si produces **gran cantidad** de cartón y necesitas un contenedor, **solicítalo** y sigue las **instrucciones que incluimos a continuación.**



## ¿CÓMO SACAR EL RESTO DE RESIDUOS?

- 1 Solicita los cubos o **contenedores necesarios e identifícalos** con la pegatina que te entreguemos.
- 2 Sacar los contenedores a la **puerta de tu empresa**:
  - En el **horario y día** correspondientes.
  - Procurando **no molestar** o estorbar el paso de peatones y/o vehículos.
  - Dejando la **tapa** de los contenedores siempre **cerrada**.
- 3 **No llenes los contenedores** hasta arriba.
- 4 Una vez vaciados, **introduce de nuevo los contenedores** en tu empresa.

### ¿CON O SIN BOLSA?

- 1 El **vidrio** y el **cartón** siempre **SIN bolsa**.
- 2 La **materia orgánica** en **bolsas compostables**.
- 3 Los **envases ligeros** y el **resto de residuos** en **bolsas de plástico** del tamaño que te resulte más cómodo.



GRACIAS POR COLABORAR